Osterglocke
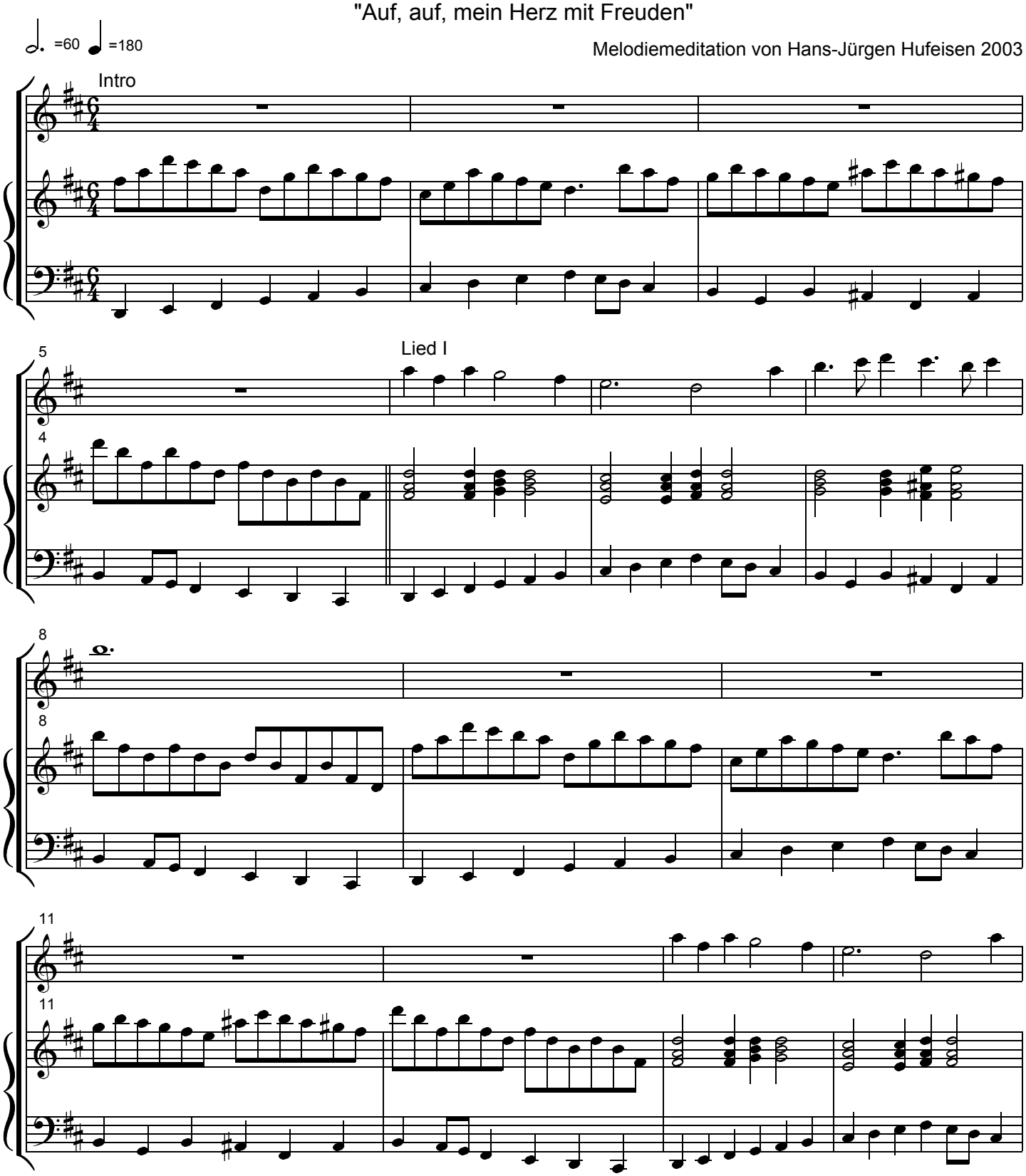
"Auf, auf, mein Herz mit Freuden"