Hans-Jürgen Hufeisen 2011

Herbstnebel

... verhalten
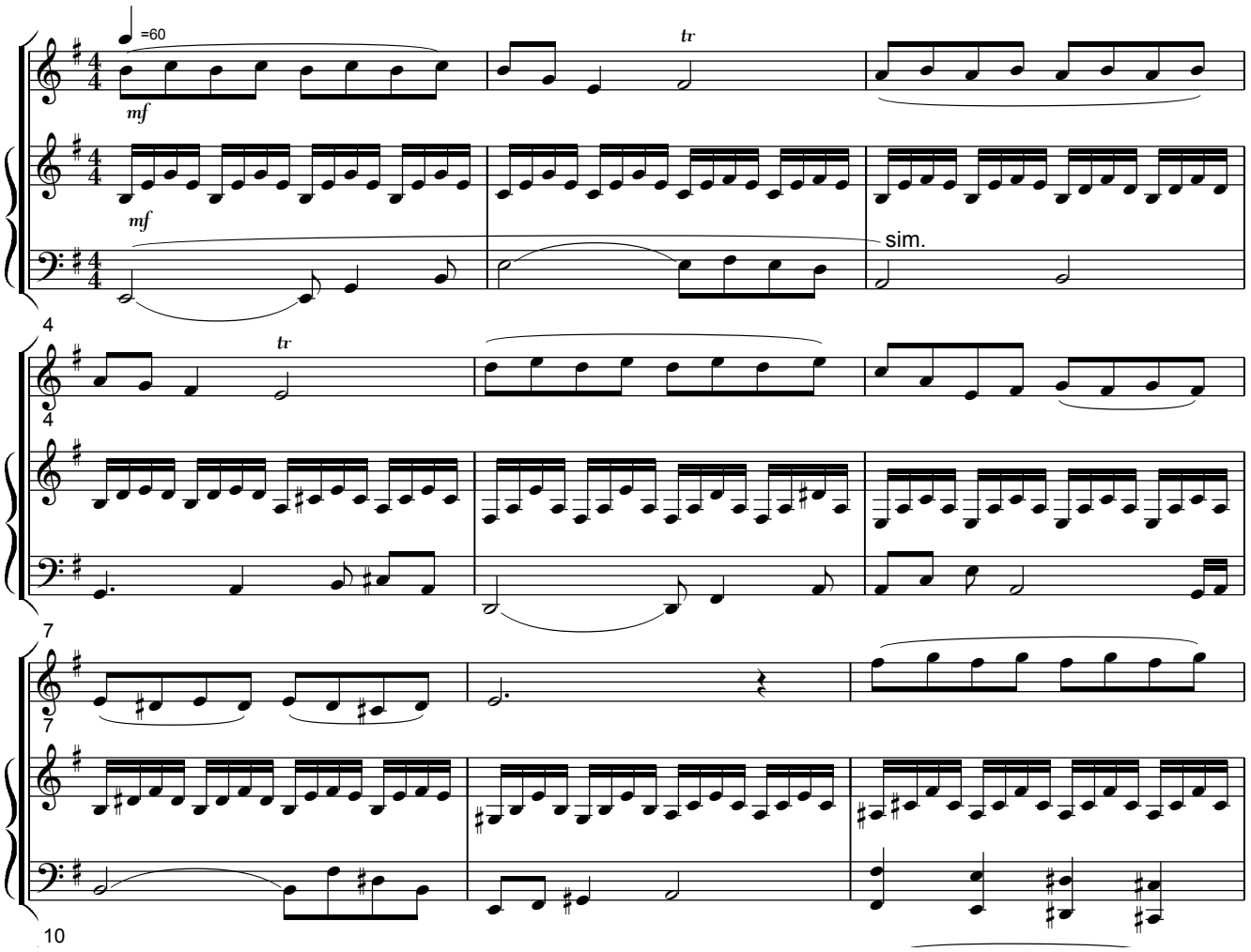
Für Sopran- oder Tenorblockflöte oder beliebiges Melodieinstrument und Klavier